

Przekrój C-C

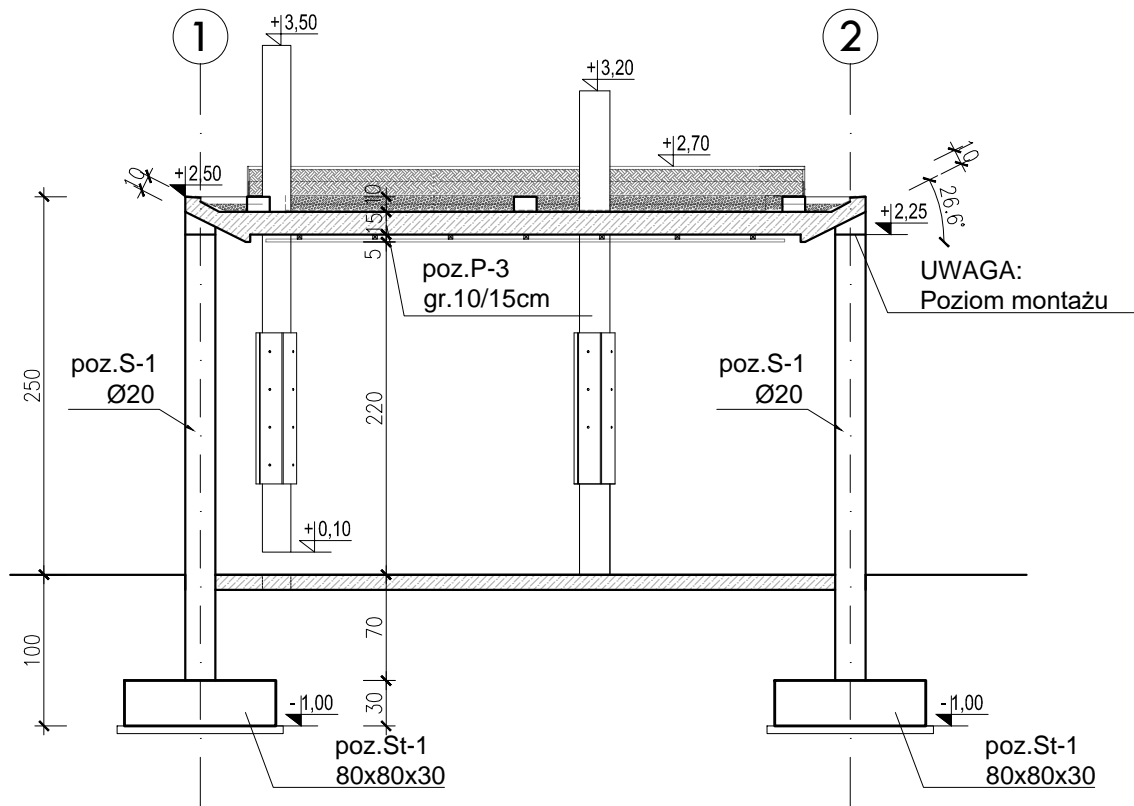

UWAGI OGÓLNE:

- Poziom posadowienia przystanków zaprojektowano warstwie geotechnicznej reprezentowanej przez **GLINĘ PIASZCZYSTĄ W STANIE TWARDOPLASTYCZNYM** o $q_{max}=0.16$ MPa. Ostateczne warunki gruntowe i poziom posadowienia zostaną ustalone na budowie i odbiorze przez kierownika budowy wraz z potwierdzeniem w dzienniku budowy przyjętych założeń.
- Wszystkie stopy wykonać na podkładzie z chudego betonu bezpośrednio po usunięciu ostatniej warstwy gruntu.
- W razie występowania guntu słabego pod stopą należy zdjąć warstwę słabą i zastosować grubszy podkład z chudego betonu
- Skarpy wykopów zabezpieczyć szalunkiem lub wykonać ze spadkiem

UWAGI OGÓLNE:

- Projekt rozpatrywać łącznie z pozostałymi branżami tj. opisami, rysunkami itp.
- W trakcie wylewania ścian i stropów żelbetowych należy wykonać przebiecia, w których będą prowadzone instalacje wody, kanalizacji, c.o., elektryczne, wentylacji mechanicznej i grawitacyjnej.
- Usytuowanie przebić w w elementach żelbetowych sprawdzić z projektem architektonicznym i instalacyjnym.

BETON:

- GŁÓWNY KONSTRUKCYJNY OD POZIOMU ± 0.00 : C25/30 - B30
- GŁÓWNY KONSTRUKCYJNY (FUNDAMENTY): C25/30
- PODKŁADOWY: C8/10 - B10
- STAL ZBROJENIOWA:
- GŁÓWNA /ZBROJENIE GŁÓWNE I STRZEMIONA/: - B500SP EPSTAL

POZIOM PORÓWNAWCZY ± 0.00 - wg.arch

PROJEKT TECHNICZNY
BRANŻA: KONSTRUKCJA

STALBET

PROJEKT

"STALBET-projekt" mgr inż. Emil Kubacki

33-300 Nowy Sącz ul. Krajewskiego 23. tel. 602558772 NIP 734-237-85-09
REGON 120345973 e-mail: emilkubacki@stalbetprojekt.pl

OBIEKT	Przystanki				
LOKALIZACJA	Gmina Niepołomice				
INWESTOR	Gmina Niepołomice				
TEMAT RYS.	Rzut konstrukcji fundamentów i przekrój C-C - przystanek 3				
	zespół projektowy		nr. upr. budow.	specjalność	podpis
Projektant:	mgr inż. Piotr Kubacki		SLK/6627/PWBKb/16	konstrukcja	
Opracował:	mgr inż. Emil Kubacki			konstrukcja	
	data:	Grudzień 2023	skala:	1:50	nr rys: K-5

RYSUNEK PODLEGA OCHRONIE PRAW AUTORSKICH ZGODNIE Z USTAWĄ Z DNIA 4 LUTEGO 1994 ROKU O PRAWIE AUTORSKIM I PRAWACH POKREWNYCH (DZ.U. Z 2006 R. NR 90 POZ.631 - Z PÓŹNIEJSZYMI ZMIANAMI), WSZELKIE PRAWA ZASTRZEŻONE - REPRODUKCJA LUB UDOSTĘPNIANIE OSOBOM TRZECIM TEGO RYSUNKU LUB JEGO CZĘŚCI, BEZ WYRAŻNEGO UPOWAŻNIENIA BIURA PROJEKTOWEGO JEST NIEDOZWOLONE.